

Dorfrundgang – Situationspläne 2020 / 1938 / 1868

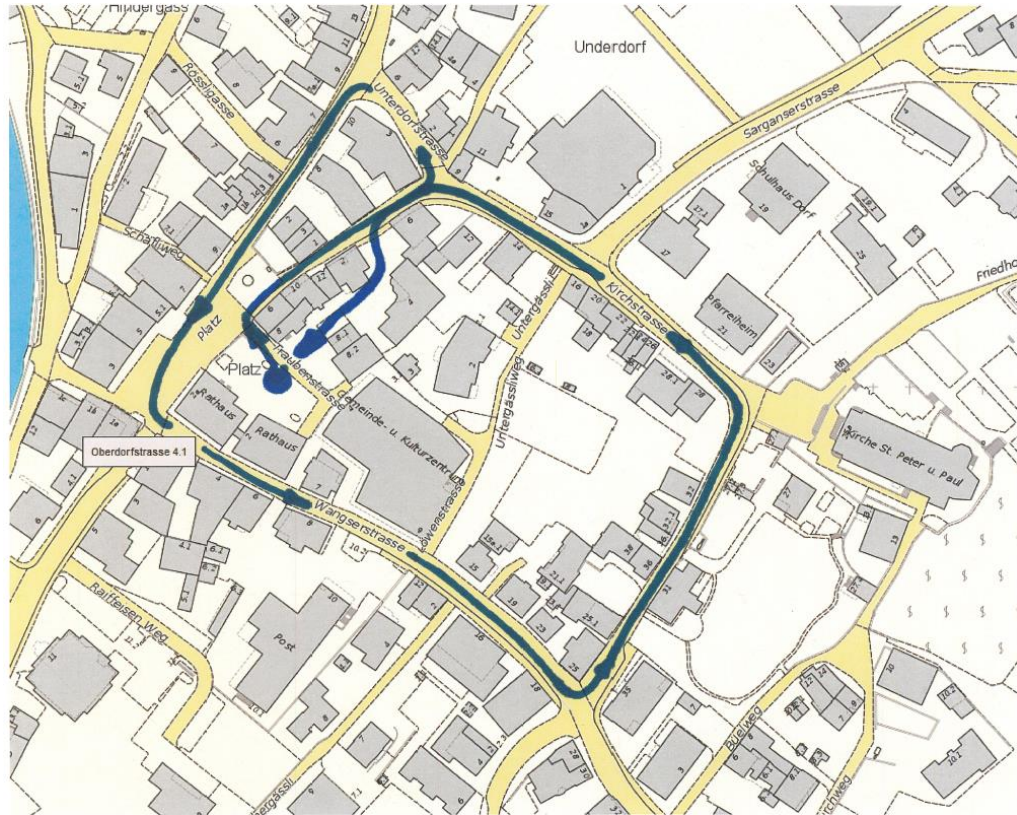

Start Rathausplatz

Situation 1938

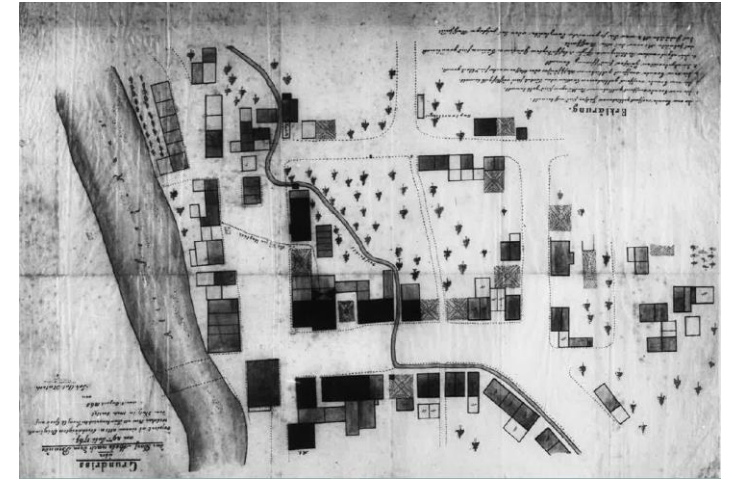

Nachzeichnung Brand 1767 von Franz Anton Natsch



Rundgang Dorfkern gestern heute



Platz 8

Rest. Traube / Muhbar

Vieh-Stall

Bierdepot

Paul Hidber / Otto Hidber

Otto Hidber

Alfred Hidber

Platz 6

Haus Wachter:

Kostümverleih Fasnacht bis Dirndl

Velo Wachter

Jeanette Romer-Wachter

Alex Wachter



Eintritt Kirchstrasse



- Platz 10 **Praxis für medizinische Massage** Susanne Amador (Schmon Emmi)
- Platz 12 **Paprika Kinder- u. Jugendbuchladen** Wildhaber, Christoph u. Andrea

Kirchstr. 2 **Haar - Style Gordana**
Praxis für Naturheilkunde

Gordana Trubarac
Franziska Krebs
Hedwig Schmon

Papeterie

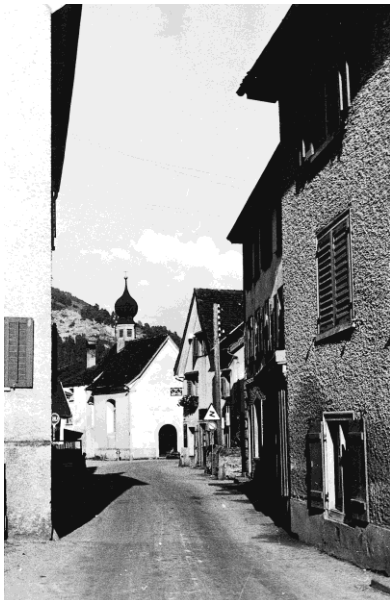

Unterdorf



Kirchstr. 6

Piazza, Coiffeur - Styling Mode

Coiffeur Zimmermann

STUCKY Uhren-Bijouterie

Eugster Christine

Arnold Zimmermann

Hanspeter Stucky / Hans

Fazihuus

Spezereilädeli um ca. 1968 abgebrochen

Geschwister Good



Unterdorf



Unterdorf

Kreisgericht Werdenberg-Sarganserland

Zapfenfabrik / Keramikladen

Metzgerei Filiale Wachter Johann

Rosis Treffpunkt / Inside-Bar /



Bahnhofstrasse

Bahnhofstr. 9 Nagler-David-Huus 1672, Müller Franz, *Davidä Frinzi* (Weisenbater)

Bahnhofstr. 7 **Gonzen Apparate**

Rolf Fränzi

Teeladen

Brigitte Vogel, Patrizia Müller

Möbelgeschäft Spielwarengeschäft Marie Matzig

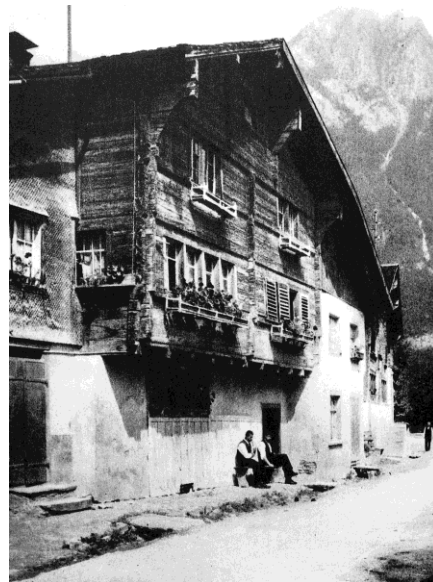

Unterdorf



Bahnhofstr. 8

Haus Gmünder

Zahnarzt

Ingenieurbüro Tuffli & Partner

Gmünder Spengler Sanitär

Hildegard u. Ernst Gmünder

Urs Matthissen,

Urs Haslibacher

Ernst Gmünder Sen.



Bahnhofstrasse



Bahnhofstr. 5

Praxis Ergotherapie

Spenglerei

Lutukaite Sylvia

Forlin Nänni

Bahnhofstr. 3

Haus Rössli

MR. BAO ASIAN DELIVERY

Taurus AG

Dorf Döner Mels

Chemals Rest. Rössli



Dreigiebelhaus

Bahnhofstr. 2

Dreigiebelhaus

Spezialladen

Hausierer und Handel

Gmünder's Stammhaus

Gmünder Hildegard u. Ernst

Grellman / Pelosi (links)

Franz Matzig-Meli (mitte)

(rechts)



Dorfplatz

Platz 9

Willi Immobilien

Wachter Interior Design

Massagepraxis

Bernold Bier-Depot

Mathias Willi

Alessia Wachter-Corosella

Anni Heinemeier

(Bubi) Viktor Bernold, Landwirt



Dorfplatz

Platz 7

Haus Bernold

Karl, Rita, Monika Bernold

Papeterie PeGoWa

Petra Good-Walser

Drogerie

Kreinz / Reichlin

Rest. Schlüssel

Bernold



Dorfplatz

Platz 5

Bäckerei Pfiffner

Seppi Pfiffner / EG Pfiffner

Gasthaus Krone

Platz 3

Eisenwaren, Haushalt Perret ((seit Menschen gedenken))

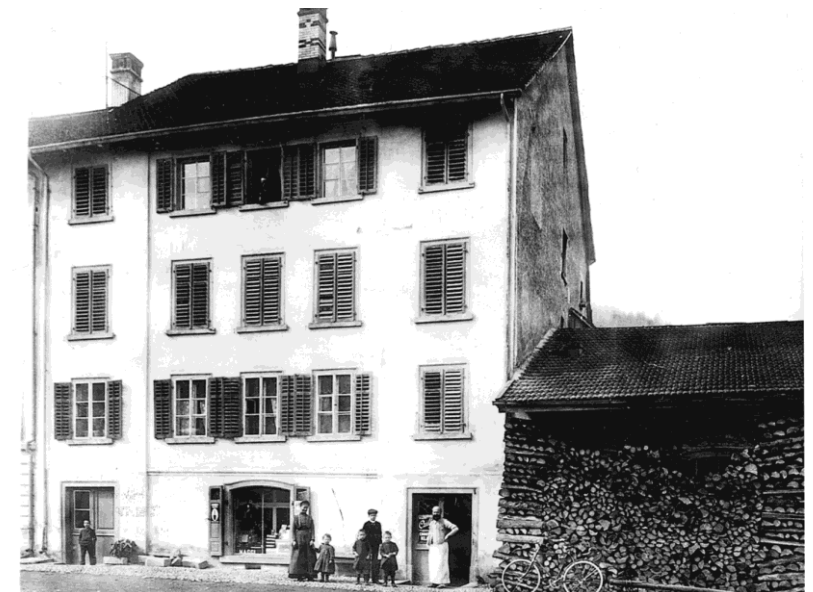

Rathaus

Platz 2

Rathaus (Haus Good erb. 1842)

Pol. Gemeinde seit 1968

Weinbaugenossenschaft seit 1966, Kiosk seit ca. 1980, Post seit 2022

Elektro Hobi / Taurus AG

Hobi-Block bis 2017

Post an ca. 1900 bis ca. 1965 davor wohl ein Stall



Altes Rathaus

- Platz 1 Altes Rathaus erbaut 1768 erweitert 1853
- 1a **Regionale Zivilschutzstelle**, Waldregion 3 Sargans
Ortsgemeinde Kanzlei bis 1998
Schulhaus im 17/18 JH war auch bis 1853 eine **Tanzlaube**
- 1b **Lager Perret**
- 1C **Natur, Schmuck Steineggli** Miriam Good-Moser, Schwendi
Pizol-Sport Grünenfelder Josef



Eintritt Wangserstrasse

Wangserstr. 2 **assos HAIRSTYLE**

Viele dubiose Briefkastenfirmen

Fotostudio

Buchdruckerei

Haus (sollte neues Rathaus werden)

Gaby Müller

Sarganserländer AG

Good-Matzig, GR-Schreiber



Wangserstrasse

Wangserstr. 3

Erw. Rathaus ab 2020 / *Ehemals Kolb-Haus*

Schuhgeschäft

Fritz Schenk

Ingenieurbüro

Walter Neuenschwander

Kolonialwaren

Frieda Zimmermann- Sperandio



Wangserstrasse



Wangserstr. 4 Rest. 3-Könige
Metzgerei Hidber
Kaufhaus

Wangserstr. 6 **Rest. Kontaktzentrum**
Schuhgeschäft

Chüng-Marie/Tanner/Matzig/Kodzadziku
Fredy Hidber, Graf, Signer, Good
Nüssli - Geel

Orlando Sperandio
Josef u. Theo Good

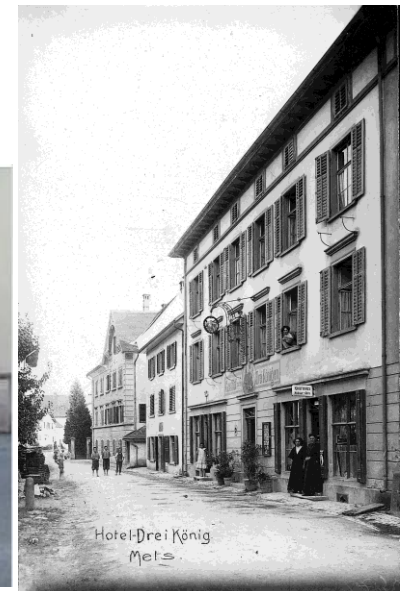

Wangserstrasse



Wangserstr. 7 Haus Hobi (Rächis)

Taxi Hobi

Obsthandel / Obstdörrerei

Lebensmittelladen

Gasthaus Lärche

Anna Hobi

Erich Hobi

Johann Hobi / (**Obsthinler Hobis**)

Hobis (Buchlisr)



Postplatz

Wangserstr. 8 **Haus Gubser**
Arzt-Praxis

Bushaltestelle

Kodzadziku, Ismail
Dr. Josef Gubser, Landarzt

Busse 431, 432, 433



Postplatz

Wangserstr. 10

Post von ca. 1965 bis 2022 / **Forstbüro** /

Löwenbunzert / 1. Gewerbeausstellung / Bunzertfeste



Löwen / Verrucano

Verrucano

Rest. Löwen mit Saal

Kultur - und Gemeindesaal (Pol. Gemeinde Eva Maron)

Ernst Bonderer, Paul Wachter-Bonderer

Saal in 4. Generation

2x niedergebrannt

Vieh- und Stierenhändler

Paul Wachter



Wangserstrasse



Wangserstr. 12

Bluemä-Hüüsli, Alice Felgenhauer, La Bettola, 2014 Bôle NE

Papeterie, Papier- u. Wachsblumen Emil Rohner

Obergässli 2

Med. Masseurin, Massage-Therapie Silvia Hug-Schweizer

Buchdrucker Hildebrand

Anna Hildebrand



Untergässli



Wangserstr. 13 abgebrochen

Rest. Pöstli

von Sulser bis Cathomen

Café – Bäckerei Spescha

Julius Spescha

Café - Bäckerei Attinger

Armin Attinger-Wildhaber

Bäckerei Wildhaber

Viktor Wildhaber



Platz

Wangserstr. 14 abgebrochen

Bäckerei Matzig (1954-1979) Rhynner/Matthissen/Gahler/Huber)

Fleischwaren Tanner

(Rossmetzg)

Coiffeur Just Hair

Regina Hidber

hinten /Gässli

Schumacher Hidber

Franz Hidber-Kalberer



Platz

Wangserstr. 15

ds Linusä Huus

Pol. Gemeinde (ungenutzt)

Fleur Antic 1985 - 2015

Helen Good – Schlegel

Elektro Sanitär

Antiquitäten (Uhren)

Linus Good sen.



Platz

Brunnen am Platz

Wangserstr. 16

1510 – 1970

(steht heute beim Gemsli Oberdorf)

Züst Physio Fitness

Schmitten AG / Markus Züst

Stall-Gruppe am Platz Gottlieb Kari / Zimmermann Ueli



Platz

Wangserstr. 19

Um 1937 abgebrannt

Wang.-str. 23

Um 1937 abgebrannt

Haus Wildhaber 1938

Taxibetrieb

Haus Hobi (1938)

ALPHA-Fahrschule

Ahrmacherei

Elsa Riederer-Wildhaber

Franz Wildhaber

Pol. Gemeinde Mels

Figi

«**N**äpperli-Fritz») Fritz Bärtsch



Platz

Wangserstr. 25

Jöuri Franzä-Huus 1655 / Haus Natsch / Pius Good-Matzig
Landammann Johann Heinrich Good / Natsch / Good (Jöuri Franzä)
Zehnten-Eintreiberei für Kloster Pfäfers
Landwirte Georg und Martin Good (ds Jöuri Franzä)



Platz



Wangserstr. 18

Beauty Flash

/

Peak River Craft Beers



Haus vorne

Kirchen-Utensilien

Haus Mitte

Wilhelm Kobler-Hobi

Frederika Moon-Good

Karl Zimmermann / Gottlieb

Haus hinten

Wellinger Antiquitäten

/

Nachwächter Lendis



Schmitten



Schmitten **Schmiede (1442 – 2010)** Martin Kobler Schmid / Chimifägers Seppi
Stall-Gruppe für Genis und ds Jöuri Franzä Paul u. Pius
Wa.-str 28/30 **Haus Geni-Päuli** (Chli-Pauli u. Rösli Schmid-Ackermann)
Fuhrhalterei / Kehricht-Transport mit Einspänner (Paul u. Eugen)
Wollstube Karolina Ackermann
Haus Bleisch (Doppelhaus) Eduard Bleisch



Huob

Wangserstr. 35



Überbauung Siebenthal
Chalet (war unter Schutz)
Filiale Metzgerei
Lebensmittel
Milchannahme
Käseladen
Schuhmacherei



ca. 16 WE Eigentum u. Miete
ds Zitteris (Schlegel Tüni)
Wachter Handl (Johann Wachter)
Franz Freuler
Kappeler / Good Ernst
Büntli Ernsti / Bea Krebs
Josef Scherrer



Kirchstrasse Austritt

Kirchstr.

Kloster-Stall (um 1600)

Magazin

Gipser Louis Keller-Good

Viehstall ab 1880

Georg u. Martin Good

Pferdestall ab 1900

Paul Good Fuhrhalter+ Pius Good Postkutscher

Torkel bis 1841

Johann Anton Natsch

Wohl nach einem Brand

gabs ein Zweitnutzungs-Dachstuhl



Kirchstrasse

Kirchstr. 38 Haus/Schreinerei/Kücheneinrichtungen Irene Schweiger
Schrüner Göüdüli Franz Good (Chrättli Goud)

Kirchstr. 36 Lienhards-Huus **Pol. Gem.** / Markus Good (Chrättli Goud)

Haus um 1300 erbaut (Kleine Personen haben rätoromanisch gesprochen)

Keller um 1475 umgebaut

Stall um 1641 angebaut



Siebentalpark



Kirchstr. 31

Haus Siebental (ca. 1600)

Kirchgemeinde

Hera Kosmetik / deabreu architektur gmbh / columna consulting GmbH

Gemeindeverwaltung 2011 - 2020 Kreisgericht W-S 1970 bis 2010

Bäderarzt Ragaz Dr. Siebental (Park auf heutiges Ausmass erweitert)

Land-Arzt-Praxis Brügger bis ca. 1930

Pannerherren – Haus erbaut ca. 1600

Jakob Good (Guli Good)

Chalet Siebental (vormals Ökonomie-Gebäude)

Andreas u. Nadia Kohler



Doktor-Good-Haus



Kirchstr. 32

Dogtr-Goud-Huus 1794

Pol. Gemeinde Mels

Dr. Franz Anton Good, Arzt, Politiker, «Pestalozzi von Mels»

1. Gemeindeammann von Mels 1803-1806, Trennungsbewegung von SG mit Gallati

Sein gleichnamiger Sohn Verfassungsrechtler und Wegbereiter der Direkten Demokratie

Messmers Haus

Konrad Good-Matzig

Haus Schenk

Fritz Schenk-Good / Klara Good



Kirche

Kirche

Peter u. Paul erneuert 1732 erw. 1923

Kath. Kirchgemeinde

Erste erwähnte Kirche im Kanton SG 842 / Grabeskirche (5. bez. 6JH)

Kirchstr. 23

Haus bei der Kirche

Franz Anton Good-Kalberer (Pflasterkasten)



Landi



Kirchstr. 23

Haus - Landi

Koller Dienstleistungen AG

LiebDings

Produkte Land- u. Garten

Alles für den Landwirt

Pol. Gemeinde / Janser / Grob / Land-Gen

Nathanael Koller

Franziska Kälin-Wild

Landw. Genossenschaft / O. Schumacher

Anton Good (**Chilchli Tuni**) bis ca. 1970



Schulareal

Pfarreiheim

Kindergarten

Schulhäuser

Mehrzweckgebäude (1970)

Kaplanei bis 1970

seit ca. 1960

erbaut 1840 / 1907

Kath. Kirchgemeinde

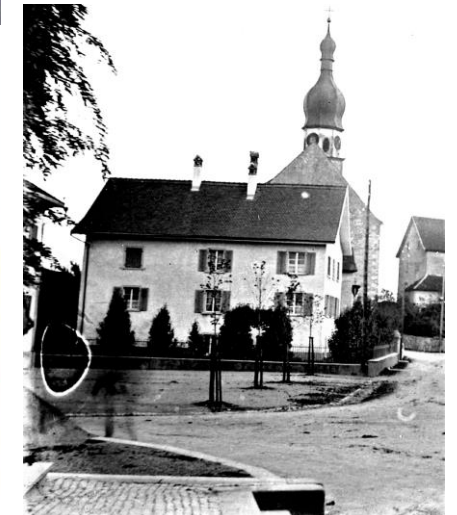

Kirchstrasse

Kirchstr. 26/24

26

24

Leerstehend

Chachlä - Lädili

Chlii - Konsum

Sodbrunnen



Pol. Gemeinde / Janser / Grob

Marie Willi

Anton Willi



Kirchstrasse



Kirchstr. 22 ds Schuämacher Piffners

CINDYRELLA *Pulver-Gel-Nails*

Coiffeure Laby

Schuhgeschäft

Airus Sabedini

Sandra Gierens

Lavina Kühnis

Walter Schumacher / Anton Pfiffner



Kirchstrasse



Kirchstr. 20 ds Sattler Voglers

TopVision

Sattlerei / Bodenbeläge / Sportgeschäft Martin Vogler-Wachter

Glättere

Kirubakaran Veerakathy

Theo Hobi

Adelheid Honegger

Kirchstr. 16 Haus am Untergässli

Medical Wellbeing

Pascal Bärtsch

Rémy De Tomasi

Herren-Schneiderei

Franz Good-Studerus



Sarganserstrasse



Kirchstr. 15

Mels Kebab Hous / Coop-Kaffee

Coop Supermarkt Mels-Dorf

Anterer Konsum mit Konsumdepot



Unterdorf



Kirchstr. 14

Untergässli-Brunnen

Good Architektur

Bienenhonig Goldwabe

Villars Laden (Kaffee)

Elektro Hobi

Linus Good

U. Scheiwiler

Geschwister Hidber

Alex Hobi



Unterdorf



Kirchstr. 13

abgebrochen Haus Gaug

Lederwerkstatt

Schuhmacherei

Karl Gaug

Karl Gaug

Kirchstr. 12

Gebäckladen/Café

Hermann / Fäh

Schirme, Messer u. Mundharmonika

Giovanni Molinari

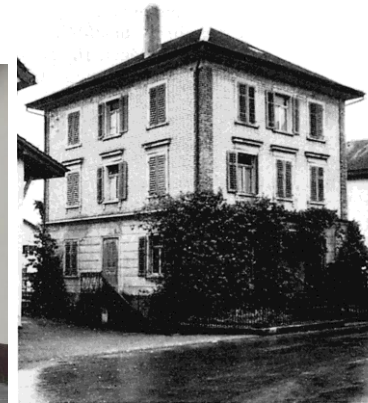

Unterdorf



Kapelle

Kirchstr. 11

«Unserer Lieben Frau» 1670

Haus Alte Sonne (Restaurant)

Spielwaren/Ludothek

Stoffladen

Neuhüslers (Good)

Anna Good



Schweizerhof (Hinterhof)



Kirchstr. 4

Hotel Schweizerhof

Schweizerhof AG / Dani Ackermann

Rest. Asia Dim Sum

Maggie und Kevin aus China

Bar/Restaurant

Höfli Pup

J. Reutimann

Gaststube / Saal Brauerei

Schwitzerhof Berti (B. Vogler)

